CORSICA CLASSIC

CCY
corsica classic yachting

CORSICA CLASSIC
18éme Edition

Du lundi 23 au mardi 31 août 2027



Partenariat

Ajaccio - Portigliolo - Propriano
Campomoro – Bonifacio - Saint-Cyprien

Packages et supports de communication

Sommaire :

Les avantages partenaires : p.03

Pack or: p.04 - 06

Pack argent: p.07 - 08

Pack bronze: p.09

Pack initiation: p.10

Parcours : p.11

Revue de presse : p.12 - 18

Partenaires : p19



Texte et création graphique : Katia kulawick - Assante / Thibaud Assante

Photos : Couverture Corsica Classic 2025 Ajaccio Arnaud Guilbert /Thomas Pesquet/ Emmanuel Kirch by drone pilot Nicolas Di Stefano / Gilles Perez / Thibaud Assante.

Avantages partenaires :

Faire vivre un événement unique au monde green, inoubliable à vos clients privilégiés, dirigeants, collaborateurs ou invités médias durant une semaine, ponctué d'animations et de happenings life style sur toutes les étapes dans une ambiance conviviale et un cadre de rêve.



Corsica Classic 2017 Bonifacio plage de Balistra photo Emmanuel Kirch x Nicolas di Stefano

Le bénéfice de toucher des propriétaires de voiliers de collection venus des quatre coins du monde, soit une cible très internationale, rare et extrêmement difficile à atteindre, au fort potentiel de pouvoir d'achat, dans un contexte de détente totale.



Corsica Classic 2022 Bonifacio – Saint Cyprien SY Shenandoah of Sark photo Gilles Perez

Le bénéfice de toucher à quai, durant 7 jours, dans 6 ports et mouillages différents, un grand public curieux et disponible.
Le droit d'utiliser pendant toute la durée de votre contrat, associée à votre nom, la marque Corsica Classic, pour votre communication externe et interne.
Bénéficier d'un environnement prestigieux pour votre marque.

Le pack or :

Le Pack partenaire or vous offre une exposition optimale & un événement dédié à votre marque :

Visibilité Média :

Il vous permet de bénéficier :

Du partenariat Titre « Corsica Classic by (Votre Marque) » sur tous les supports de communication de la régate & toutes les citations médias.

De l'assurance d'une visibilité médiatique de votre marque en amont, pendant & en aval de la course avec la présence de votre logo sur :

- L'affiche de l'événement, diffusée à 1000 ex. sur toutes les villes étape
- Les invitations, courriers, emails, teasers, règlement de course, ainsi que toute la documentation donnée aux participants avant & pendant et après la course
- De citations & placements exclusifs avec nos partenaires médias
- De notre programme de relation presse & plan média
- De 10 posts sur les réseaux sociaux en amont, durant et après l'événement
- Espace dédié sur le site web Corsica Classic Yachting avec la customisation d'un bandeau en home page
- Intégration en pré-roll / post-roll + citation & placement produit sur toutes les vidéos produites par la Corsica Classic, sur le site web Corsica Classic et les réseaux sociaux. Ainsi que la possibilité de partager ce contenu sur vos sites et réseaux sociaux de manière exclusive.
- De trois films d'1 minute dédié « Corsica Classic by Votre Marque » pour communiquer sur vos réseaux au cœur de l'événement



Corsica Classic 2023 Ajaccio - Propriano photo Arnaud Guilbert

Visibilité sur l'Evénement :

Il vous permet de bénéficier :

- Du partenariat Titre « Corsica Classic by (Votre Marque) » sur les supports stratégiques itinérants :
- Pavillons dédiés à votre marque sur tous les yachts à quai après la course et sur les bateaux de l'organisation
- Marquage des bouées de parcours, des tentes accueil et de l'espace salon
- La customisation de tout le textile (polos, casquettes, totte bag)
- La possibilité d'offrir vos cadeaux dédiés aux participants, aux médias, au grand public
- Présence de vos produits dans le 'Cruise Bag' offert aux 250 équipiers le jour de l'inscription



Corsica Classic 2025 Bonifacio photo Arnaud Guilbert

Le Pack partenaire Or vous offre une exposition optimale & un événement dédié à votre marque

Privilèges Premium exclusifs :

- La location d'un yacht de tradition avec skipper et marins, pour loger 6 personnes du lundi 23.08 au mardi 31.08 et pour 6 invités la journée en mer.
- L'organisation d'un dîner et d'un cocktail dédié à votre nom pendant l'événement.
- La présence de votre marque sur tous les trophées du classement officiel à la cérémonie de remise des prix



Corsica Classic 2023 Ajaccio – Propriano ligne de départ photo Arnaud Guilbert

INVESTISSEMENT : 120 000€

Le pack inclus :

- Food & Beverage sur place
- Marquage sur mesure du textile des tentes et espace salon
- Fabrication des pavillons
- Voyages & transferts
- Les licences Fédération Française de Voile pour vos invités
- La mise à disposition des transferts en semi-rigide pour la semaine

Des prestations personnalisées peuvent être mises à votre disposition.



Corsica Classic 2017 Plage d'Erbaju Domaine de Murtoli photo Emmanuel Kirch x Nicolas di Stefano

Le pack argent :

Le titre de partenaire argent vous permet de devenir partenaire officiel de la Corsica Classic :

Visibilité Média :

L'assurance d'une visibilité médiatique de votre marque sur avec la présence de votre logo:

- L'affiche de l'événement diffusée à 1000 ex. sur toutes les villes étape
- Présence de votre logo dans toutes les éditions & supports de communication de la course
- Bannière web, invitations lancées aux concurrents, règlement de course, etc.
- 6 Posts sur les réseaux sociaux durant l'événement
- Espace dédié sur la homepage du site web Corsica Classic
- Citations et placement dans les productions vidéo Corsica Classic
- Intégration en pré-roll / post-roll + citation & placement produit sur une partie des vidéos produits par la Corsica Classic et diffusées sur le site web Corsica Classic et les réseaux sociaux. Possibilité de partager ce contenu sur vos sites et réseaux sociaux de manière exclusive.



Corsica Classic 2023 départ Propriano - Campomoro photo Arnaud Guilbert



Corsica Classic 2025 Ajaccio Port Charles Ornano photo Arnaud Guilbert

Visibilité Sur l'événement :

- L'organisation d'un cocktail dédié à votre nom pendant l'événement.
- La possibilité d'offrir vos cadeaux dédiés, aux participants, à l'organisation, aux médias.
- Présence de vos produits dans le 'Cruise Bag' offert aux 250 équipiers le jour de l'inscription
- Pavillons dédiés à votre marque sur tous les yachts à quai après la course
- Prise en charge durant toute la semaine sur un yacht, food & beverage, licences de voile, voyages, hôtels & transferts inclus pour 4 personnes.
- Remise d'un prix honorifique associé à la marque durant la semaine

INVESTISSEMENT : 50 000€

Le pack inclus :

- Food & Beverage sur place
- Voyages & transferts
- Les licences Fédération Française de Voile pour vos invités
- La mise à disposition des transferts en semi-rigide pour la semaine



Corsica Classic 2022 Saint-Cyprien photo Arnaud Guilbert

Le pack bronze :

Le pack bronze vous permet de bénéficier d'avantages uniques

Visibilité Média :

L'assurance d'une visibilité médiatique de votre marque avec la présence de votre logo sur :

- L'affiche de l'événement diffusée à 1000 ex. sur toutes les villes étape
- Présence de votre logo dans le plan média & hors média, et sur toutes les des éditions de la course
- Présence et placement sur les images vidéo produites par la Corsica Classic
- 4 Posts sur les réseaux sociaux durant l'événement

Visibilité sur l'événement :

- Présence de vos produits dans le 'Cruise Bag' offert aux 250 équipiers le jour de l'inscription
- Remise d'un prix honorifique associé à la marque sur une étape durant la semaine
- Prise en charge durant 72h sur un yacht, food & beverage, licences de voile, voyage, hotel & transfert inclus pour 4 personnes.
- Cocktail dédié pendant l'événement sur un yacht à quai ; Invitation pour 40 personnes

INVESTISSEMENT : 30 000€



Corsica Classic 2022 Campomoro photo Thibaud Assante

Le pack initiation :

Le pack initiation vous permet de bénéficier d'une lisibilité certaine

Visibilité Média :

L'assurance d'une visibilité médiatique de votre marque avec la présence de votre logo sur :

- L'affiche de l'événement, diffusée dans les grandes villes de Corse à 1000 ex.
- Présence de votre logo dans le plan média & hors média, et sur toutes les des éditions de la course, bannière web
- 2 Posts sur les réseaux sociaux durant l'événement

Visibilité sur l'événement :

- Présence de vos produits dans le Cruise Bag offert aux 250 participants le jour de l'inscription
- Prise en charge durant 48h sur un yacht classique ou un semi-rigide, food & beverage, licences de voile, voyages, hotel & transfert inclus pour 2 personnes.
- Cocktail dédié pendant l'événement sur un yacht à quai ; Invitation pour 20 personnes

INVESTISSEMENT : 15 000€



Corsica Classic 2023 Propriano ligne de départ photo Arnaud Guilbert

Parcours Corsica Classic17ème édition :

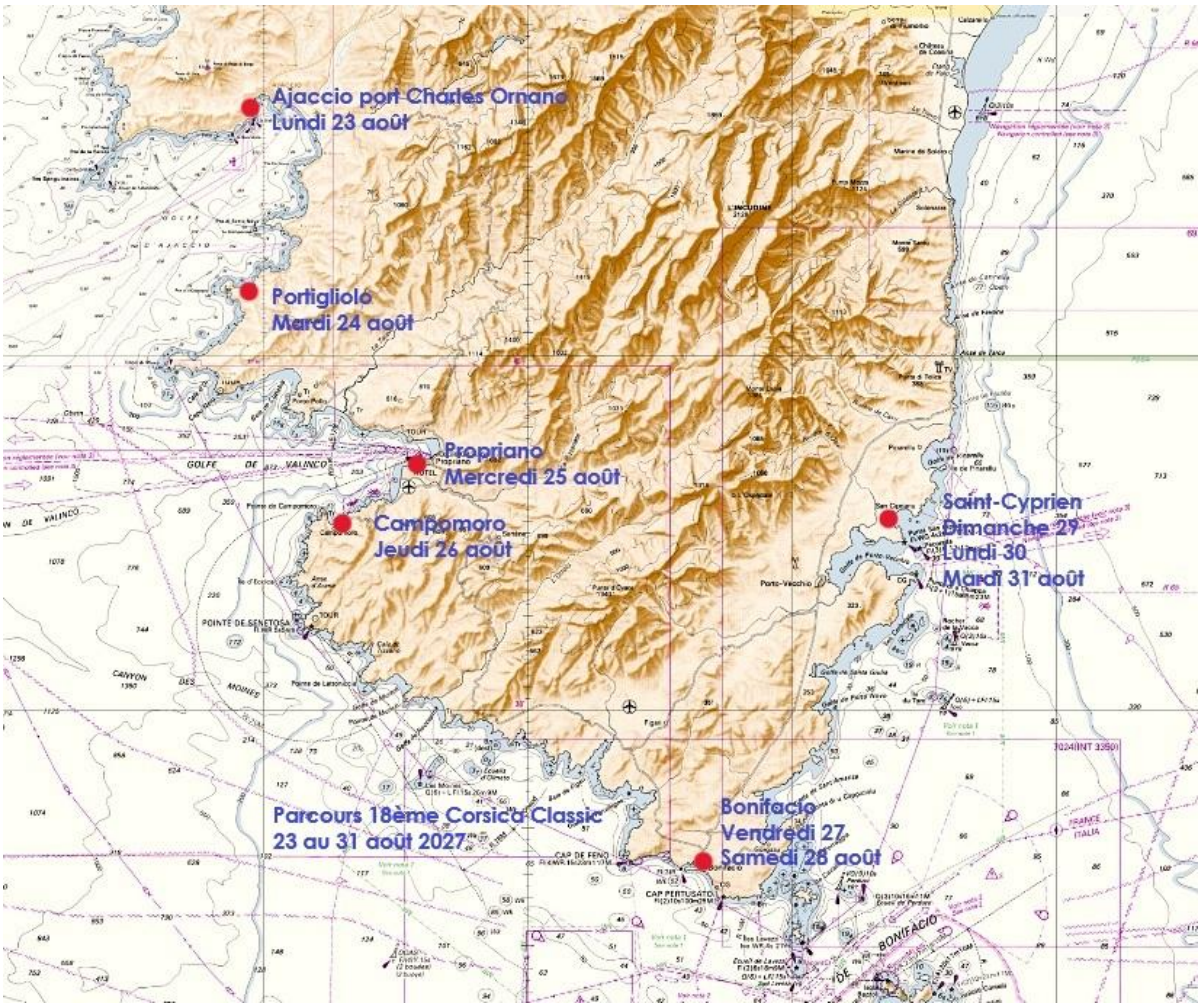

Carte parcours Corsica Classic 2026 source SHOM

Distance :

Lundi 24/08: **Ajaccio - Portigliolo**10 à 15 milles
Mardi 25/08 : **Portigliolo - Propriano** 12 à 19 milles
Mercredi 26/08 : **Propriano - Campomoro**12 à 16 milles
Jeudi 27/08 : **Campomoro - Bonifacio** 17 à 28 milles
Vendredi 28/08 : **Bonifacio - Bonifacio** 10 à 20 milles
Samedi 29/08 : **Bonifacio** - **Saint-Cyprien** 19 à 27 milles
Dimanche 30/08 : **Saint-Cyprien - Saint-Cyprien** 10 à 20 milles
Lundi 31/08 : **Journée de réserve**

Revue de presse :

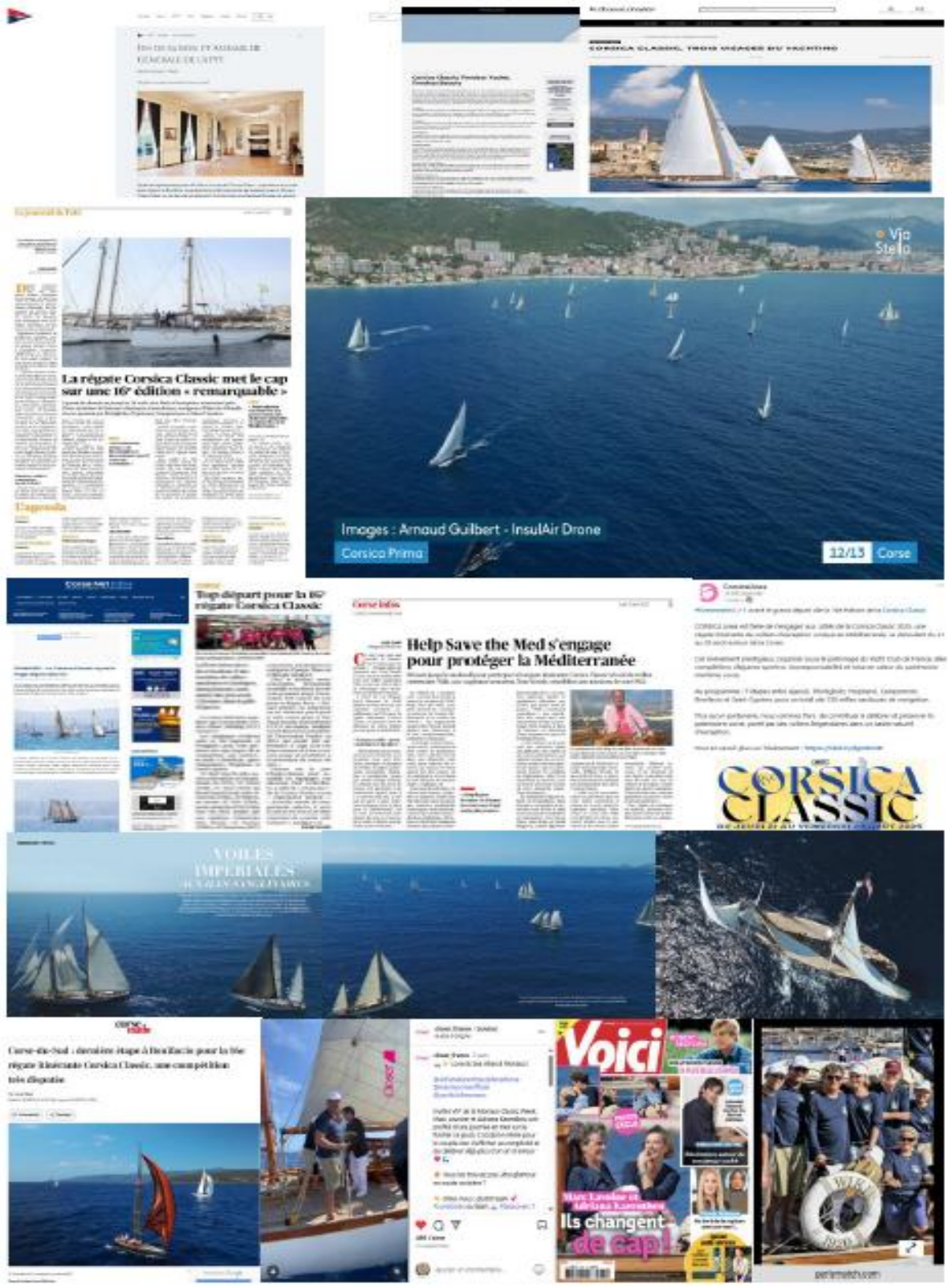

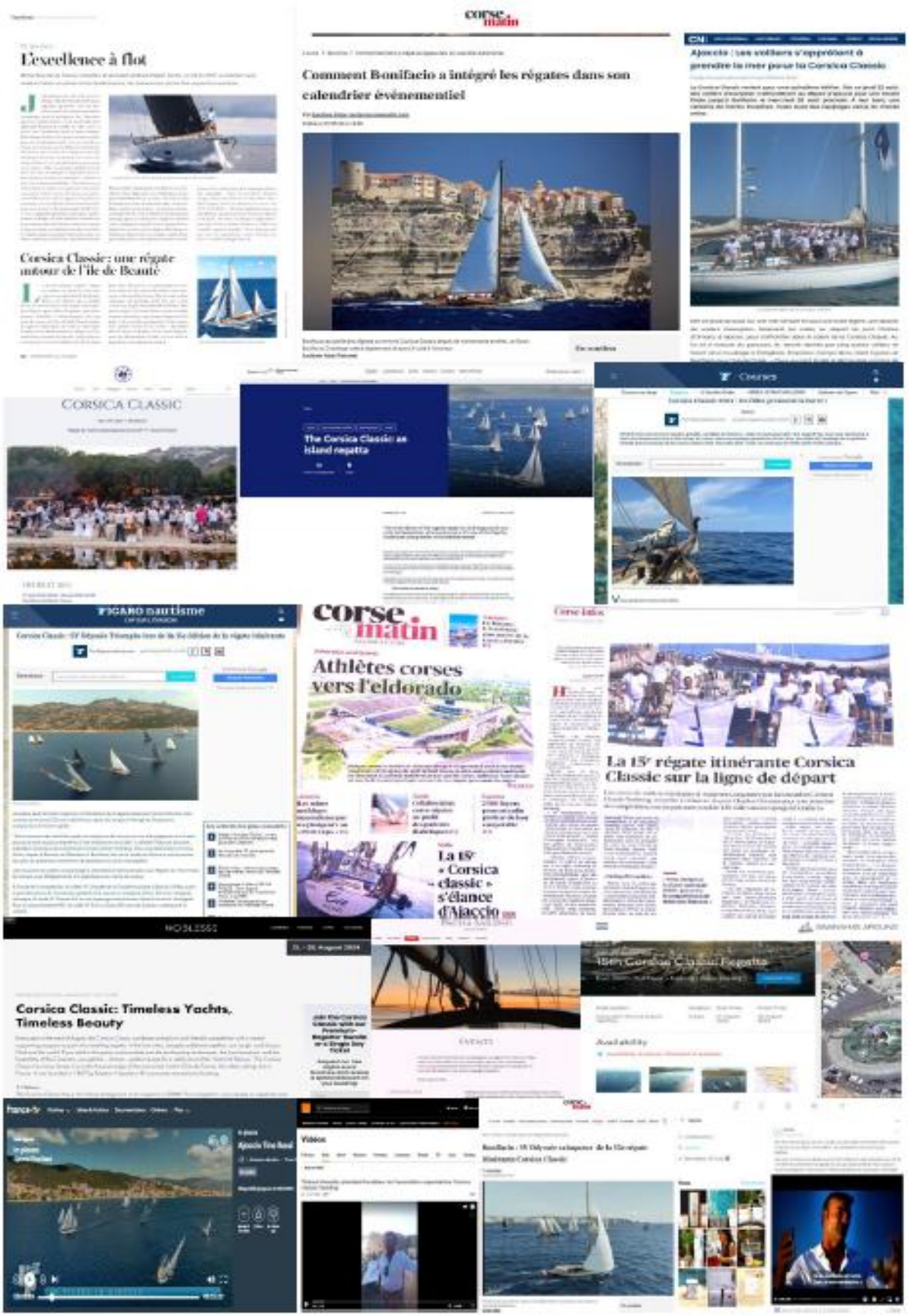
L'excellence à flot
Corsica Classic : une régate autour de l'île de Beauté
corse matin
Comment Bonifacio a intégré les régates dans son calendrier événementiel
Ajaccio : les voiliers s'apprêtent à prendre la mer pour la Corsica Classic
CORSICA CLASSIC
The Corsica Classic as island regatta
Courses
FIGARO nautisme
corse matin
Athlètes corses vers l'eldorado
La 15e régate itinérante Corsica Classic sur la ligne de départ
La 15e « Corsica classic » s'élance d'Ajaccio
Corsica Classic: Timeless Yachts, Timeless Beauty
Availability
Vidéos

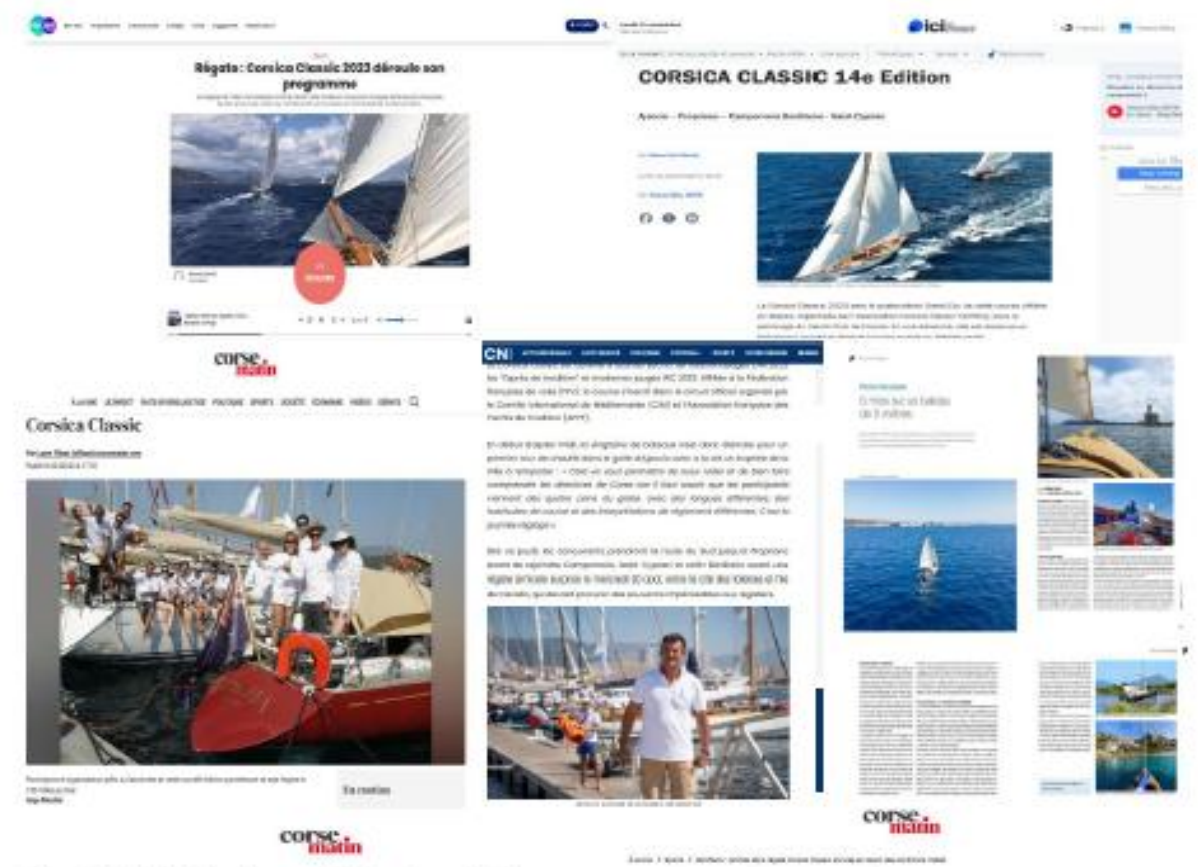
Régate : Corsica Classic 2023 déroule son programme
CORSICA CLASSIC 14e Edition
Corsica Classic

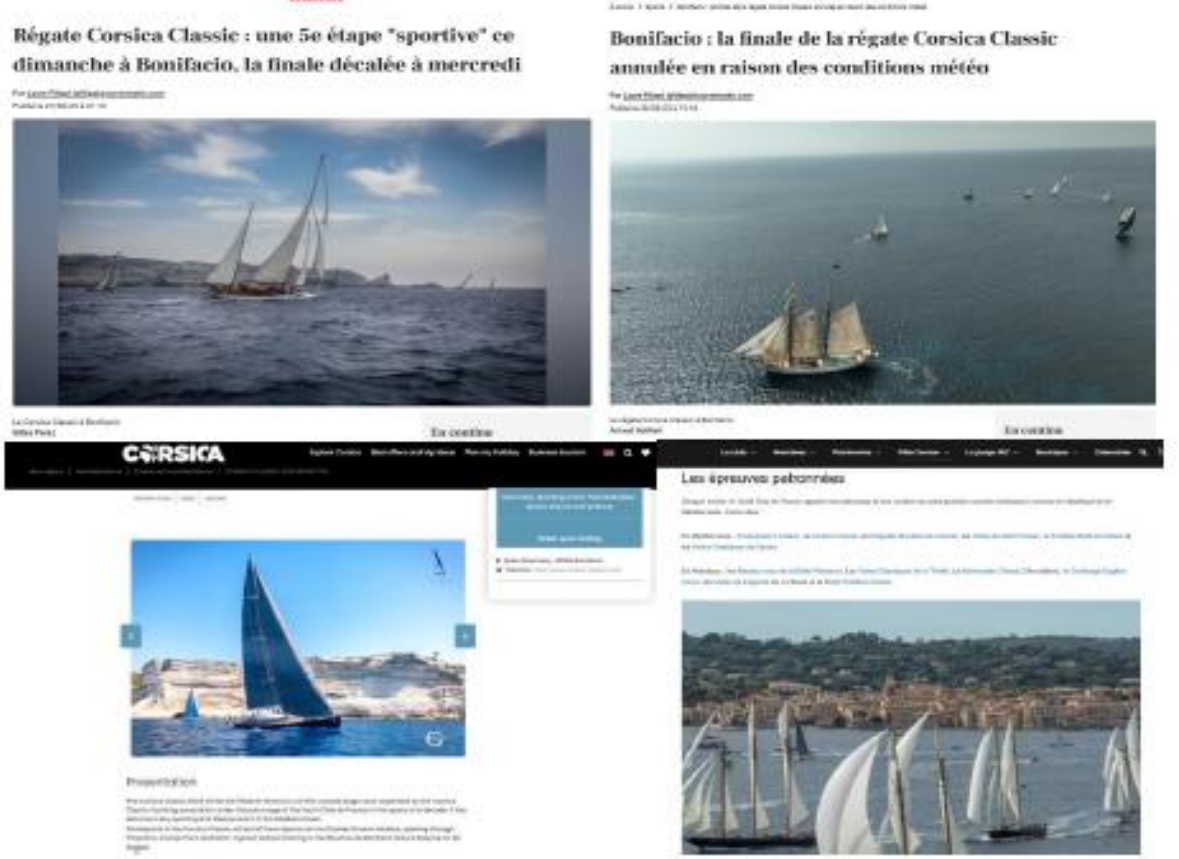
Régate Corsica Classic : une 5e étape "sportive" ce dimanche à Bonifacio, la finale décalée à mercredi
Bonifacio : la finale de la régate Corsica Classic annulée en raison des conditions météo
CORSICA
Les épreuves patronnées

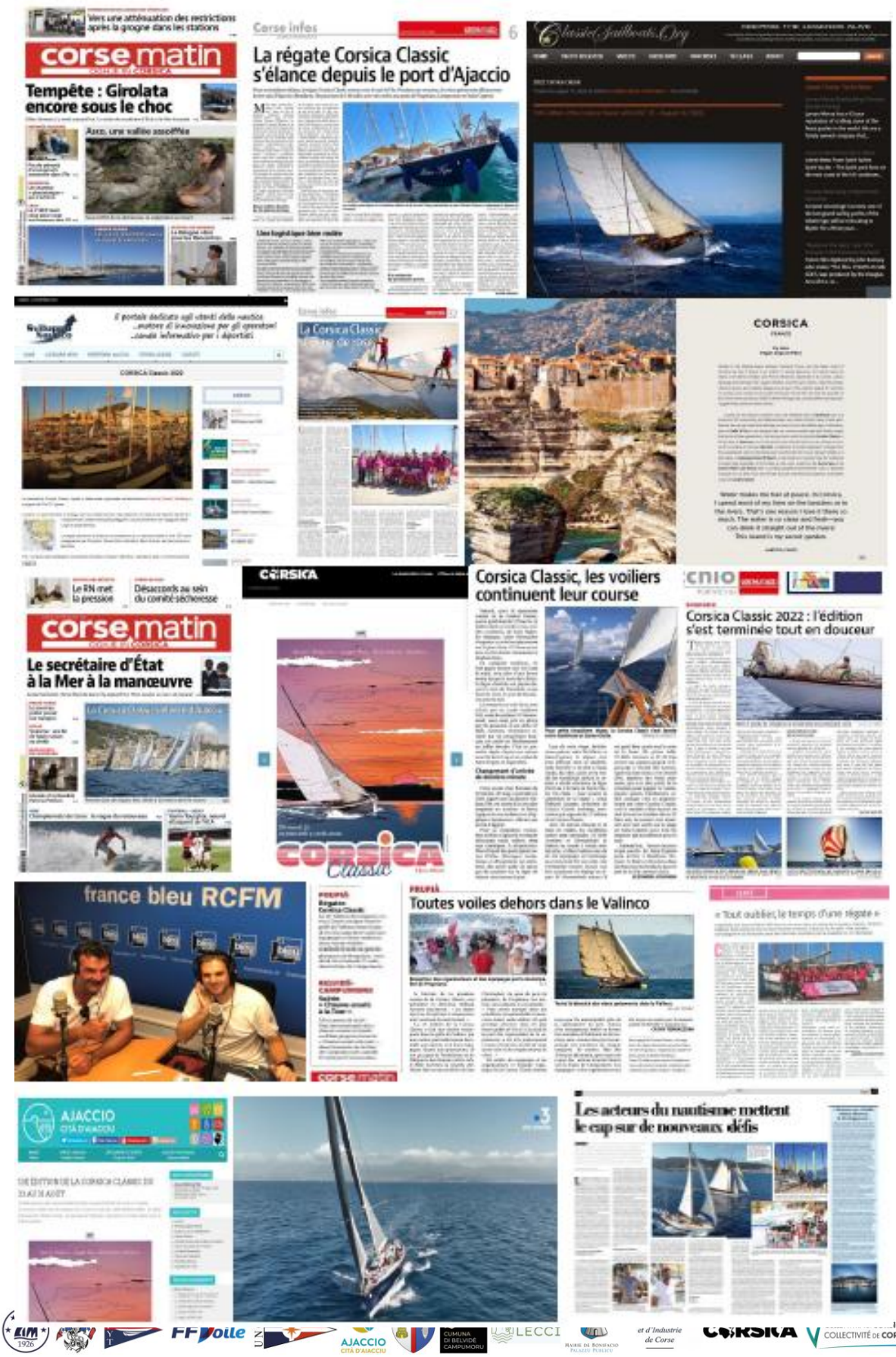
corse matin
Tempête : Girolata encore sous le choc
La régate Corsica Classic s'élance depuis le port d'Ajaccio
Corsica Classic, les voiliers continuent leur course
Corsica Classic 2022 : l'édition s'est terminée tout en douceur
Le secrétaire d'État à la Mer à la manœuvre
france bleu RCFM
Toutes voiles dehors dans le Valinco
Les acteurs du nautisme mettent le cap sur de nouveaux défis


THIBAUD ASSANTE
Directeur de course Corsica Classic


Lifestyle /
Voile Classique : Cuvée D'Exception Pour Les 10 ans De La Corsica Classic


THIBAULD ASSANTE
Organisateur Corsica Classic


Forbes
The Corsica Classic Regatta Celebrates Its 10th Anniversary This August Despite The Coronavirus
Now in its 10th year, Corsica Classic, the most prestigious regatta of the Mediterranean, is slated to take place on August 25 until September 1, 2020. The route will run almost all the way around Corsica, an island of spectacular natural beauty that lies south of the French and Italian mainland.


Logbook
Out and about
CORSICA CLASSIC
High winds and blue skies


Pour les chefs d'entreprise et salariés le casse-tête d'une rentrée incertaine
corse matin
OGHJE IN CORSICA
Covid, les maires touchent aux limites de leur pouvoir
A Vezzani, leur vie au village


corse matin
Corsica Classic : vent et houle pour lancer la 11e édition


Corse infos
Corsica Classic : vent et houle pour lancer la 11e édition


Sailing in the Mediterranean BONUS Corsica Classic Regatta with Katia Kulawick-Assante and Thibaud Assante
Corsica Classic Regatta
HERE


EN IMAGE
Corsica Classic : les voiliers bénis


corse matin
Un programme d'exception pour la Corsica Classic


SPIEGEL DER ZEILVAART
ZEILEN ROND EEN WOESTE KUST
Corsica Classic Regatta 2020


CORSICA CLASSIC REGATTA
Woeste kusten, fraaie klassiekers











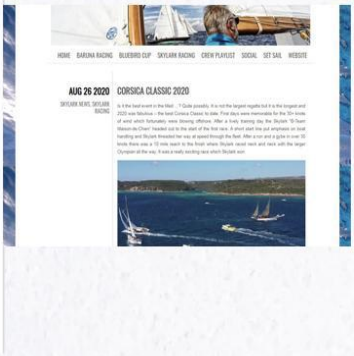
AUG 26 2020
CORSICA CLASSIC 2020


BLUE BIRD
FOR EVER










france bleu
RCFM


CORSICA CLASSIC
LE TOUR DE L'ILE




UNCL
CORSICA CLASSIC 11ÈME EDITION DU 25 AOÛT DÉPART BONIFACIO AU 1ER SEPTEMBRE 2020 ARRIVÉE SAINT-FLORENT
WoodenBoat
11th edition Corsica Classic




Corsica Classic – 11e édition
En Corse
avec la belle flotte







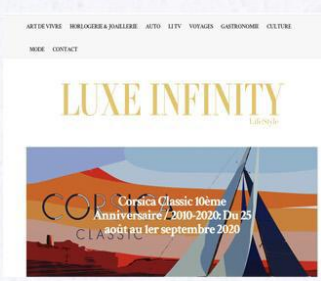
LUXE INFINITY
Corsica Classic 10ème Anniversaire / 2010-2020: Du 25 août au 1er septembre 2020




INFO TRAVEL.fr
Corsica Classic : Régate itinérante et élégante


Les Nouvelles de Paris
« Corsica Classic » : une régate itinérante qui allie élégance, sport, fair-play et aventure autour de l'île de beauté !!

Les medias qui ont couvert la Corsica Classic :

Io Donna (Italie), Harper's Bazaar, Elle, Vanityfair, How To Spend It- Financial Times, Paris Match, Voici, Closer, GQ, TF1 (JT de 13H), France 2 (Télématin, Jt 13h), France 3 Corse Via Stella, France 5 (Echappées Belles), M6 (Sport 6 et JT 19H45), Les Echos-Série Limitée, Air France Magazine, L'Officiel Yachting, Hôtel & Lodge, Rose Magazine, Mariefrance.fr, Voiles & Voiliers, Corse Matin, Corse Net Infos, In Corsica, Ici RCFM,Challenges, Up StyleTravel, Wooden Boat, Classic Boat, Classicdriver, D8 (Direct Auto), RTBF (Belgique), TV Paese, Le Point, VSD, Yachting Classique, Lux World Wide, Alta Frequenza, Agence de Tourisme de la Corse, Jet Ex, Sailing Classic Boat (UK), Sviluppo Nautico (IT), Spiegel (NL), Media Sailors (US), Marine & Oceans, Le Figaro (Et Vous), Le Figaro Nautisme, Skipper (SUI)



Corsica Classic 2023 Ajaccio Trophée de la Ville SY Ellen photo Arnaud Guilbert

My Travel Dreams, Luxury Estate, Le Petit Bastiais, Dedicate Magazine, Men's Up, Sports Marketing, the luxe world, Wad Mag, Bateau Vintage, Yachting Classique, Sail Couture, Auto Plus Mag, Sports Auto, Voile Magazine, Chasse-Marée, Bateaux, CIM, AFYT, Yacht Club de France, Vintage Classic Yacht Club, Tarpon Magazine (Russie), Aria Magazine, Air France Madame, Paris sur La Corse, L'Exception, The Australian, Luxe Magazine, Live Style, Info travel, Lui Magazine, France Today, Yach.de, Air Zen, Explore France, Orange, BFM TV, Canal + : https://www.corsica-classic.com/Revue-de-presse-Corsica-Classic-Yachting-2026_a372.html



Corsica Classic 2023 Ajaccio Trophée de la Ville photo Arnaud Guilbert

Partenaires :

Partenaires institutionnels : Collectivité territoriale de Corse / Agence du Toursime de la Corse /Chambre de Commerce et d'Industrie de la Corse / Ville d'Ajaccio / Ville de Propriano / Belvédère – Campomoro / Ville de Bonifacio/ Saint-Cyprien – Lecci.

Partenaires médias : Corse-Matin / RCFM France bleu Corse / France 3 Corse Via Stella.

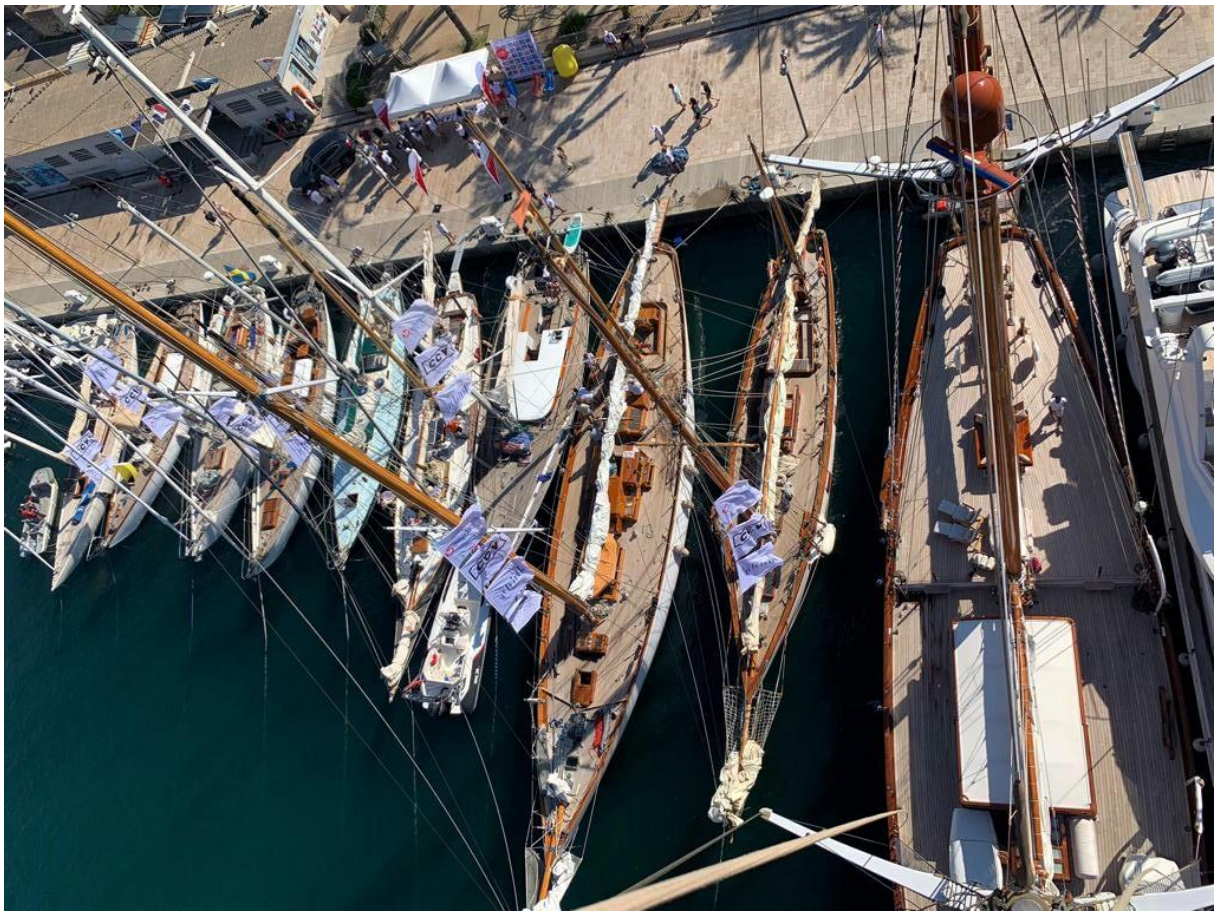

Corsica Classic 2022 Bonifacio photo Lucas Aguilera x SY Shenandoah of Sark

Partenaires privés : Air Corsica / Gloria Maris Groupe / Brasserie Pietra / Distillerie Combier 1834 / Callysthé / Maison Salge / Domaine Peraldi / Les Terrasses d'Aragon /Groupe Cotal / Chamiboy / La Corsica/ Biscuiterie d'Afa / Wanderful Life / Insulair Drone / Pozzo di Mastri / Seb Lyky / IZIPIZI

Partenaires associatifs : Yacht Club de France /Association Française de Yachts de Tradition / Fédération Française de Voile/ Union Nationale pour la Course au Large/ Ligue Corse de Voile / Société Nationale de Sauvetage en Mer / Les Régates Rose /Association SY Grande Zot / Help Save The Med



Corsica Classic 2023 Bon ifacio SY Elena of London photo Gilles Perez

Association Corsica Classic Yachting :

Capitainerie Port Charles Ornano, 20 000 Ajaccio

Président : Thibaud Assante +33 6 84 95 57 84 contact@corsica-classic.com



Corsica Classic 2023 Campomoro photo Arnaud Guilbert